Настенная розетка - Размер корпуса 87x64

Описание изделия	
№ арт. BALS	11932
Код EAN	4024941119320
Группа продукции	Настен. розетка Quick-Connect
Сила тока	16 A
Кол-во полюсов	3-пол.
Расположение фаз	2 фазы+PE
Положение заземляющего контакта	7 ч
	от 480 до 500 В
Частота	50 и 60 Гц
Степень защиты	IP44

Bals Elektrotechnik GmbH & Co. KG D-57399 Kirchhundem - Albaum
phone: +49(0)2723/771-0 / fax: +49(0)2723/771-177 / email: info@bals.com

Описание изделия	
Маркировочный цвет	черный
Цвет прибора	Откидная крышка черная RAL9005, Низ корпуса серый RAL 7035, Верх корпуса серый RAL 7035, Буртик черный RAL 9005
Соединение	безвинтовые туннельные пружинные клеммы с контактом Kontex
Макс. поперечное сечение кабеля	4,0 мм2
Кабельный ввод	1xM20 сверху
Высота прибора, мм	118mm
Ширина прибора, мм	64mm
Глубина прибора, мм	104mm
Размер корпуса	87x64 мм (ВхШ)
Материал корпуса	Полиамид
Контакты	Контакты из необработанной латуни, Контактная подложка из полиамида

прочие технические характеристики	
	1 открытый кабельный ввод сверху, 1 закрытый кабельный ввод снизу, 1 закрытый кабельный ввод сзади
	Низ корпуса поворачивается на 180°

Логистика	
Масса одного изделия	0.181 кг / null
Тип упаковки	null
Кол-во в упаковке	1 ST

Bals Elektrotechnik GmbH & Co. KG D-57399 Kirchhundem - Albaum
phone: +49(0)2723/771-0 / fax: +49(0)2723/771-177 / email: info@bals.com

Логистика	
Код EAN	4024941119320
Длина	104 mm
Ширина	64 mm
Высота	118 mm
Масса	0,182 kg
Объем	785,408 ccm
Тип упаковки	null
Кол-во в упаковке	10 ST
Код EAN	4024941970082
Длина	258 mm
Ширина	183 mm
Высота	212 mm
Масса	1,962 kg
Объем	8 750 ccm

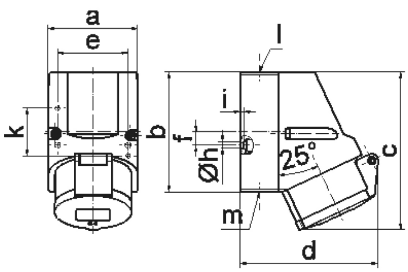

1 MB 7

Ampere Polzahl	16 3	16 4	16 5
a	64,0	75,0	75,0
b	87,0	100,0	100,0
c	117,0	129,0	131,0
d	103,0	108,0	116,0
e	51,0	59,0	59,0
f	-	11,0	11,0
h ø	4,1	5,1	5,1
i	4,5	4,5	4,5
k	40,0	-	-
l	M20	M20	M20
m	für M20	für M20	für M20
Leiter mm² min	1,5	1,5	1,5
Leiter mm² max	4	4	4

Bals Elektrotechnik GmbH & Co. KG D-57399 Kirchhundem - Albaum
phone: +49(0)2723/771-0 / fax: +49(0)2723/771-177 / email: info@bals.com